



The Thai Cleft Lip-Palate and Craniofacial Association  
สมาคมความพิการปากแหว่ง เพดานโหว่  
โหน่งและคิระ: แห่งประเทศไทย



CMU Craniofacial Center  
ศูนย์แก้ไขความพิการบริเวณใบหน้าและคิระ  
มหาวิทยาลัยเชียงใหม่



# เครือข่ายความร่วมมือเพื่อแก้ไขภาวะปากแหว่งเพดานโหว่ Collaborative network for correction of cleft lip and palate

การประชุมวิชาการประจำปี 2557 สมาคมความพิการปากแหว่งเพดานโหว่ โหน่งและคิระแห่งประเทศไทย  
วันที่ 5-7 พฤศจิกายน 2557 ณ โรงแรม กรีนเลค รีสอร์ท เชียงใหม่

## หัวข้อที่น่าสนใจ

- ปากแหว่งเพดานโหว่ : อดีต ปัจจุบัน และ อนาคต
- เครือข่ายการดูแลผู้ป่วยปากแหว่งเพดานโหว่ในภูมิภาค
- แนวทางการรักษาปากแหว่งเพดานโหว่แบบสหสาขาวิชาชีพ
- การสร้างทีมและเครือข่าย : ประสบการณ์ตรง
- การแก้ไขปากแหว่งและจมูก
- Distraction osteogenesis
- ปัญหาการพูดใคร่แก้ไขได้
- จมูกสวยด้วย Nasoform
- พยาบาล ทีมงานที่ขาดไม่ได้
- How to raise funds for cleft

หมดเขตลงทะเบียน  
17 ตุลาคม 2557



## ปัญหาปากแหว่งเพดานโหว่ 13 ประการ



ปากแหว่ง เพดานโหว่  
จมูกผิดรูป เหงือกโหว่  
การหายใจ การให้นม  
หูน้ำหนวก การได้ยิน  
พูดไม่ชัด ไม่นั่นใจ  
ชากรรไกรบนเจริญบกพร่อง  
ฟันซ้อนเก การสบฟันผิดปกติ



Nasoform

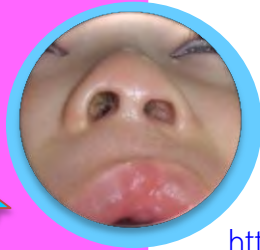

### ค่าลงทะเบียน

- แพทย์ และ ทันตแพทย์ 2,000 บาท
- บุคลากรทางการแพทย์อื่นๆ  
นักศึกษา และ ผู้สนใจ 1,200 บาท

ติดตามข่าวสารได้ที่

<http://thaicleft.org> และ <http://cleft.med.cmu.ac.th>

ติดต่อสอบถามได้ที่